

Aquí está tú Hogar



Nuestro propósito es contribuir a que cada vez **más familias** puedan disfrutar de **hogares seguros** en los que puedan crecer y ser **felices**

TU CASA PROPIA

¿Estás buscando una vivienda en un lugar tranquilo y rodeado de naturaleza? Los Faiques Ciudad Sostenible es un proyecto que te ofrece justo eso. Este lugar se enfoca en integrar la vegetación en cada uno de sus espacios para crear un ambiente natural y sostenible. Piura Moderna es un sector de alta revalorización que te ofrece una oportunidad única de vivir en un lugar amigable con el medio ambiente.

Además, puedes adquirir tu vivienda con los bonos de Techo Propio o Mivivienda y con el respaldo que Grupo Horizonte Verde te brinda.

ASOCIADO
Cámara de Comercio de Piura



Confían en nosotros

¿Pertenece a alguna de estas instituciones?
Pregunta por tus **beneficios por Convenio**



Colegio de Enfermeros del Perú



Colegio de Arquitectos del Perú - Región Piura



Colegio de Licenciados en Administración - CORLAD



Colegio de Obstetras del Perú - Región Piura



Sindicato de trabajadores del Distrito Judicial de Piura

Sistema de Drenaje Pluvial



18 KM
CICLOVIAS



CÁMARAS DE
SEGURIDAD



WIFI EN
PARQUES



PARQUES



MERCADO
ZONAL



CENTRO
MÉDICO



JARDIN DE
NIÑOS



LOSAS
DEPORTIVAS



Los Faiques



Crea Comunidad



Tranquilidad y
Felicidad



Respirar un aire
más puro



Entretenimiento
saludable



Disfruta de ver a tu
familia crecer

*Imágenes referenciales

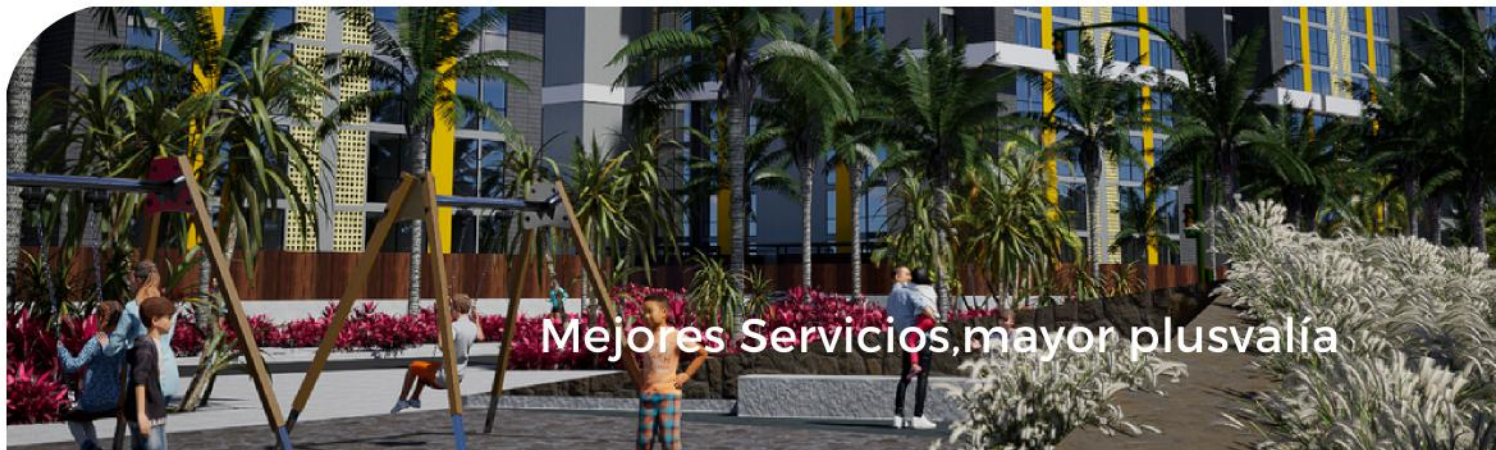

Mejores Servicios, mayor plusvalía



*Imágenes referenciales

Los Faiques

Sabemos que comprar una casa es una de las decisiones más importantes en la vida de una persona. Por eso ofrecemos la mejor calidad de viviendas a nuestros clientes. **Los Faiques** contará con todas las comodidades de una ciudad sin tener que salir de la ciudad. Parques, centros comerciales, zonas financieras, museos, colegios, mercados.

Mejores Servicios, mayor plusvalía

Este es, sin lugar a dudas, un proyecto con identidad, con un diseño acogedor y excelente calidad espacial, pensado para toda la familia y creado para construir comunidad



*Imágenes referenciales

Cedro



*Imágenes referenciales

Mejores Servicios, mayor plusvalía



34.68m²
Construidos



55.00 m²
Área Total



ESCALERA
para tu **2^{do}** piso



Muro
perimetral
posterior
para la
seguridad
de tu familia



cuotas desde

S/350
mensuales

**bajo evaluación crediticia



24
horas



24
horas

Cuota inicial de S/2378

Ingreso neto mínimo: **S/1,300**



*Imágenes referenciadas



El sueño de tener la tranquilidad que te mereces lo encuentras en **Los Faiques**, Nogal es una casa donde crearás momentos inolvidables. Ofrece comodidad y una mejor calidad de vida a sus residentes



Imágenes referenciales

Nogal

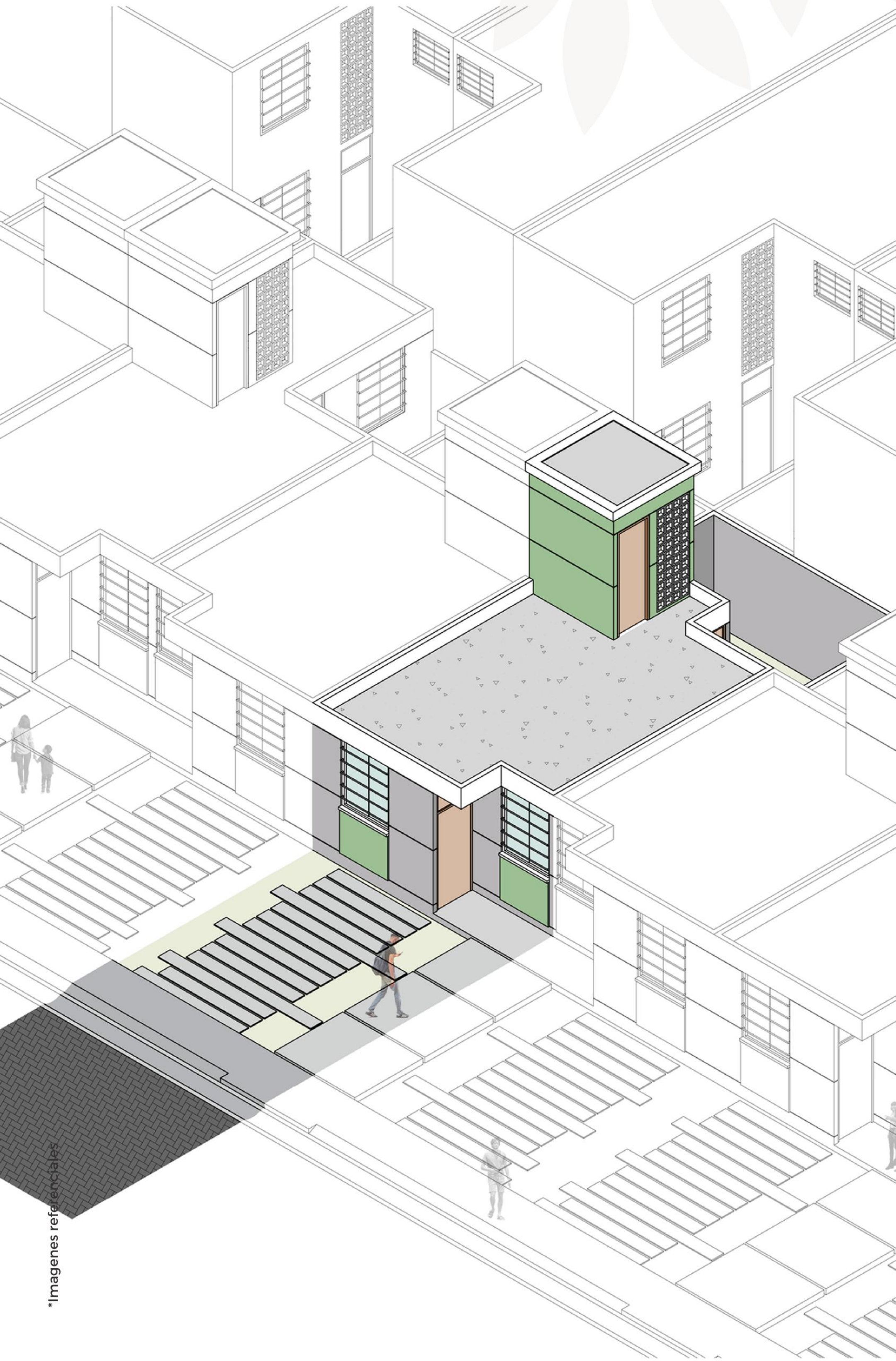

*Imágenes referenciales

Mejores Servicios, mayor plusvalía



34.68m²
Construidos



75.00 m²
Área Total



ESCALERA
para tu **2^{do}** piso



Muro
perimetral
posterior
para la
seguridad
de tu familia



cuotas desde
S/450
mensuales

**bajo evaluación crediticia



*Imágenes referenciales



Cuota inicial de S/3082
Ingreso neto mínimo: **S/2,000**

Tu hogar **ideal** en Los Faiques. Con 2 habitaciones, 1 baño y
amplios espacios, disfruta de la comodidad y calidad de
vida que mereces. ¡Haz realidad tu **sueño** de la **casa propia**

con Casa Roble!

1  | 2 



Imágenes referenciales

Roble



*Imágenes referenciales

Mejores Servicios, mayor plusvalía



42.48m²
Construidos



75.00 m²
Área Total



ESCALERA
para tu **2^{do}** piso



Muro
perimetral
posterior
para la
seguridad
de tu familia



cuotas desde
S/602
mensuales

*bajo evaluación crediticia



Cuota inicial de S/4140
Ingreso neto mínimo: **S/2,500**

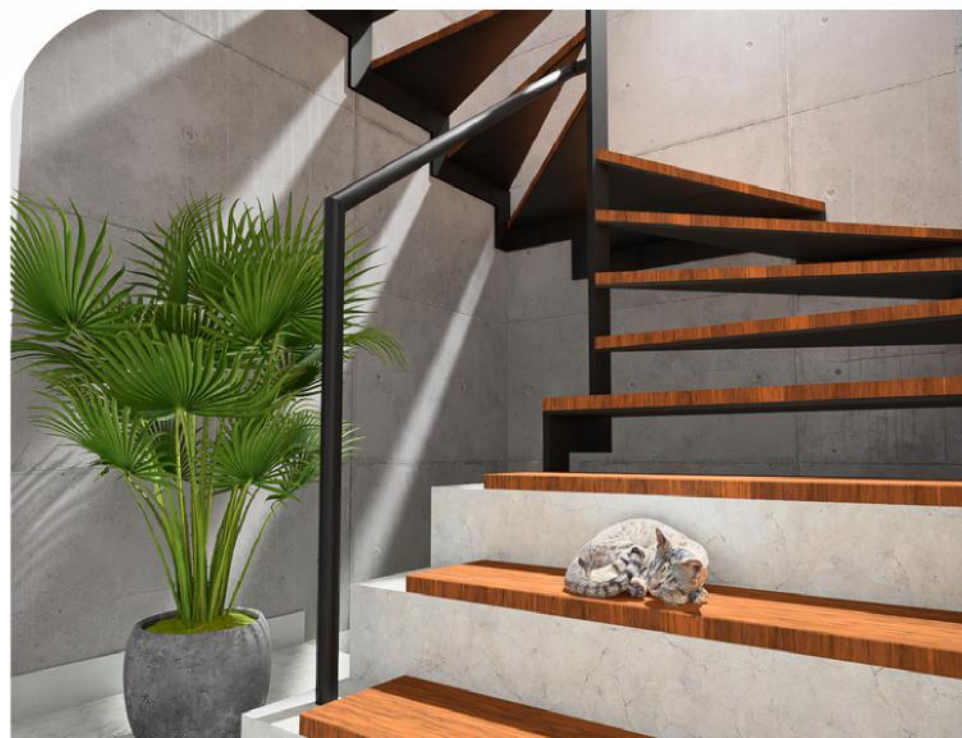

*Imágenes referenciales

La Casa Jacarandá fue diseñada con una distribución **eficiente** y para poder seguir **creciendo** junto a tu familia.

Es una **excelente** opción de vivienda que ofrece **comodidad**.

1  | 1 





42.48m²
Construidos



75.00 m²
Área Total



ESCALERA
para tu **2^{do}** piso



Muro
perimetral
posterior
para la
seguridad
de tu familia



cuotas desde

S/732
mensuales

**bajo evaluación crediticia



Cuota inicial de S/5040

Ingreso neto mínimo: **S/3,100**



📍 Vive entre la **Playa** y la **Ciudad**

Ubicación



Los Faiques

Ciudad Sostenible



Puerto de Paita



Circuito de Playas



Peaje Autopista



Nuevos Desarrollos



Grifo Primax



Cementos Pacasmayo



Intercambio Vial

#PIURAMODERNA

¿Dónde encontrarnos?

Piura Av. Guardia Civil B2,
Miraflores, Piura

Paita Jr. Junin 400 Paita

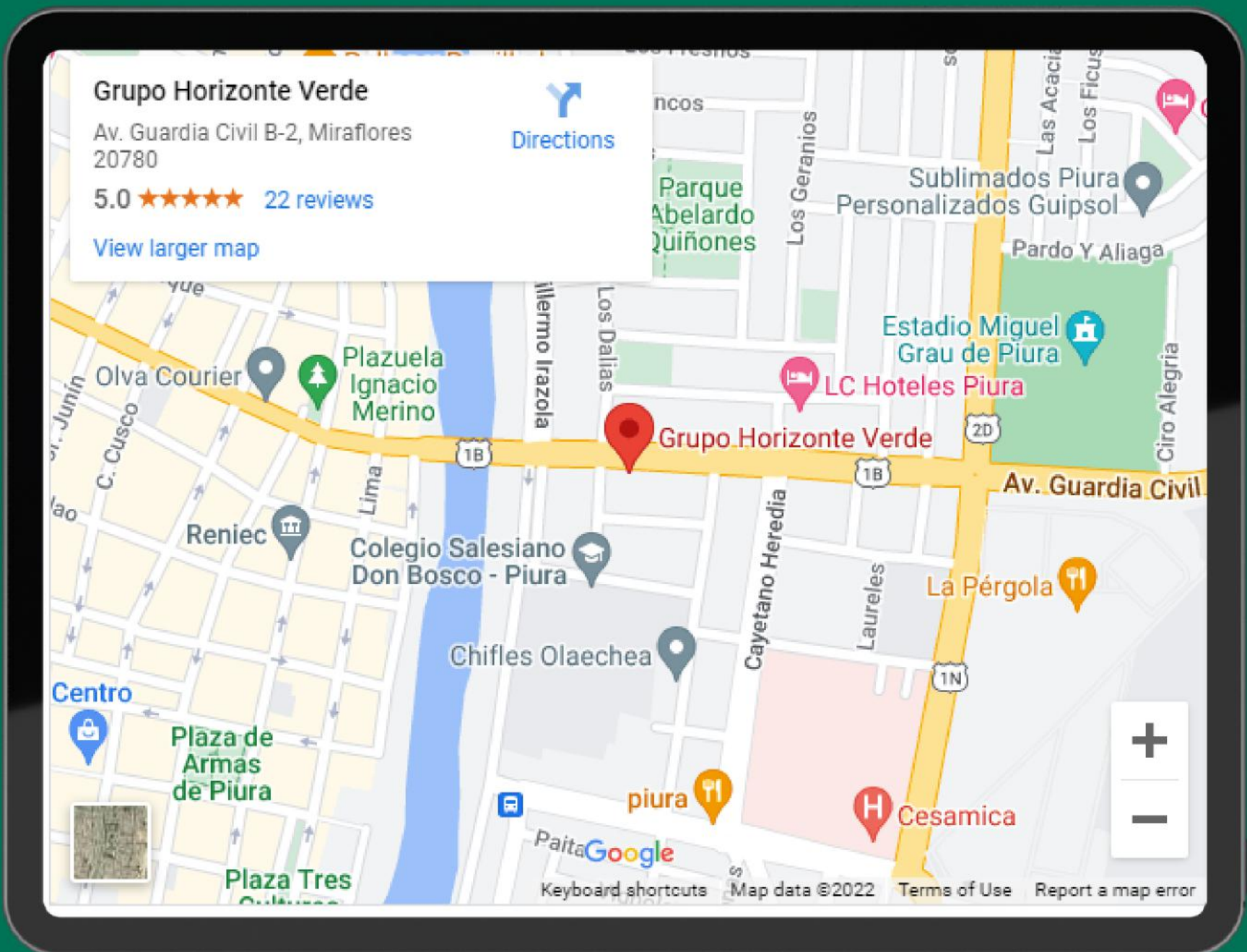

📍 Vive entre la **Playa** y la **Ciudad**

grupohorizonteverde.com

APROVECHA HOY



**grupo
horizonte
verde.com**

