ESTA IMPRESIÓN Y SU CONTENIDO SON PROPIEDAD DE WWW.DOCE-ANGULOS.COM
©2021 DOCE-ÁNGULOS DISEÑO MULTIDICIPLINARIO. ALGUNOS DERECHOS RESERVADOS. ATRIBUCIÓN 4.0 INTERNACIONAL (CC BY 4.0).

DIRECTORIO: D:\TRABAJO\HORIZONTE VERDE - INVENTO GH\PLANOS\LOS CEIBOS-VIVIENDAS TIPO EN A3 ESC 1-50.DWG | IMPRESO EL: 21/10/2022 | POR : informes@doce-angulos.com

DOCE-ANGULOS

ESTE PROYECTO SE DISEÑO PARA UN CONTEXTO Y CON NECESIDADES DE USUARIO ESPECIFICAS, DENTRO DE UNA NORMA VIGENTE A LA FECHA DE SU CREACIÓN. DOCE-ÁNGULOS PERMITE EL USO DE LOS PLANOS COMO GUÍA PARA EL DESARROLLO DE VIVIENDA Y EN LA MEDIDA QUE PROFESIONALES CALIFICADOS TRANSFORMEN Y ADECÚEN ESTOS DISEÑOS DE ACUERDO AL CONTEXTO CONDICIONES CONSTRUCTIVAS Y NORMATIVAS DE CADA LUGAR. DOCE-ÁNGULOS DISEÑO MULTIDICIPLINARIO NO ASUME NINGUNA RESPONSABILIDAD EN LA EJECUCION DE LOS PROYECTOS.
IMAGENES Y CARACTERISTICAS REFERENCIALES SUJETAS A CAMBIOS SIN PREVIO AVISO
https://doce-angulos.com/
©2022 DOCE-ÁNGULOS EQUIPO MULTIDICIPLINARIO. ALGUNOS DERECHOS RESERVADOS. ATRIBUCIÓN 4.0 INTERNACIONAL (CC BY 4.0).

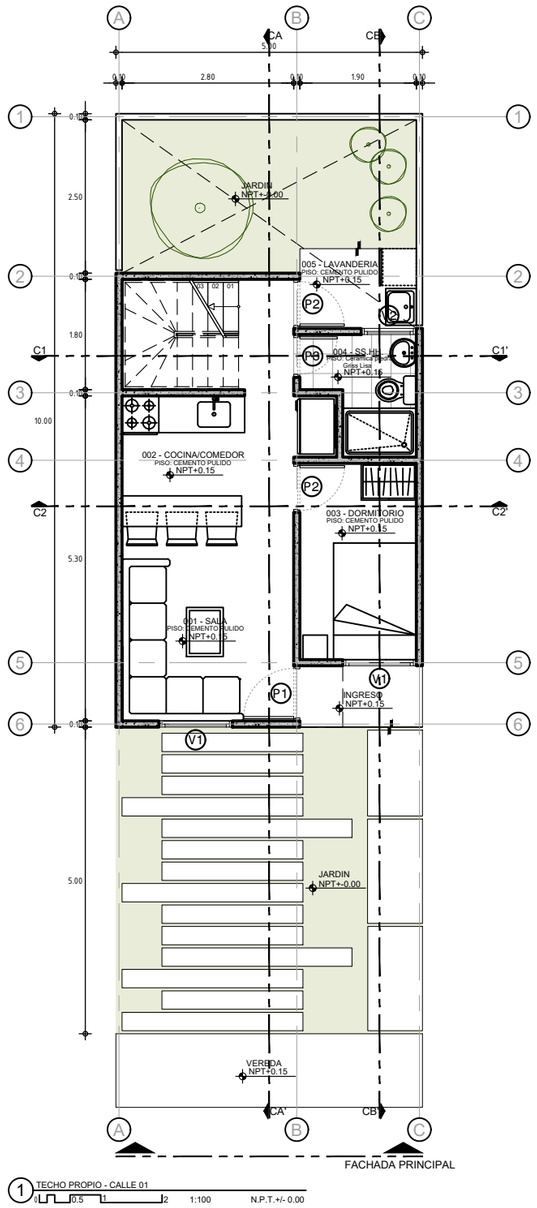

1 TECHO PROPIO - CALLE 01 1:100 N.P.T.+/- 0.00

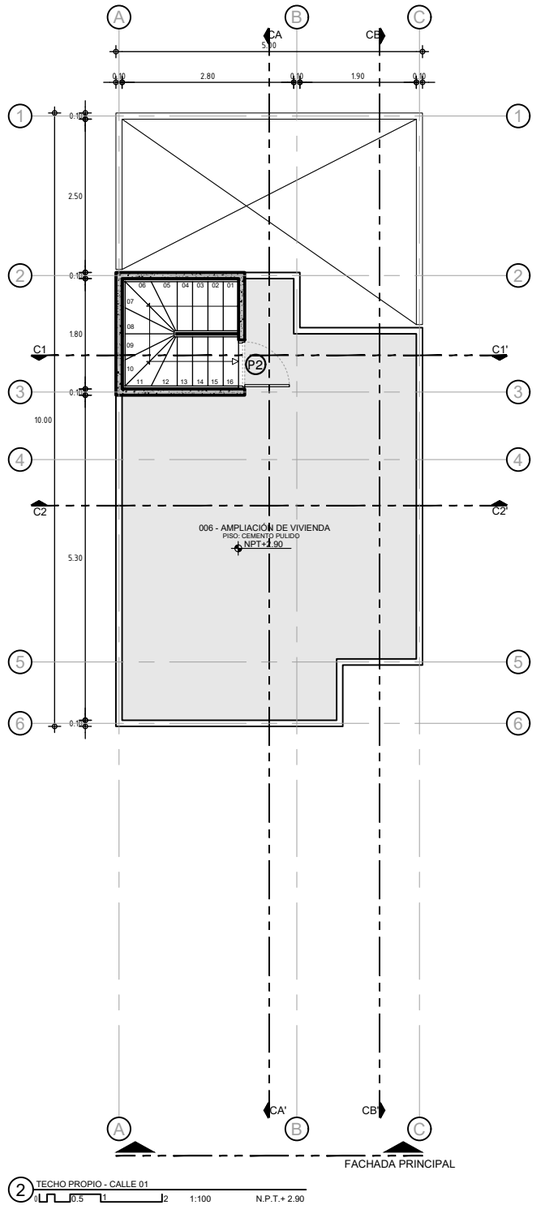

2 TECHO PROPIO - CALLE 01 1:100 N.P.T.+ 2.90

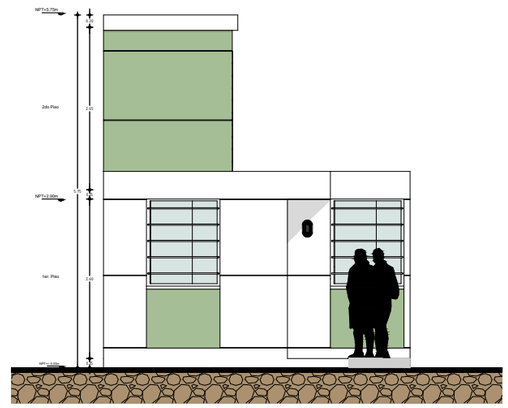

3 TP CALLE 01 - ELEVACION FRONTAL 1:100 N.P.T.+/- 0.00

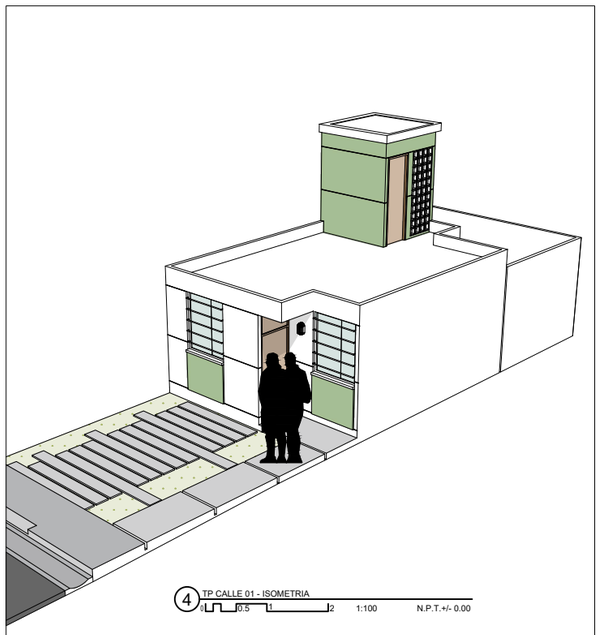

4 TP CALLE 01 - ISOMETRIA 1:100 N.P.T.+/- 0.00

GRUPO HORIZONTE VERDE

PROYECTO:

LOS FAIQUES
Ciudad Sostenible

DIRECCION:

KM 26 CARRETERA INTEROCEÁNICA PIURA - PAITA

PROPIETARIO:

GRUPO HORIZONTE VERDE SAC

ARQUITECTOS:

DOCE-ANGULOS
Diseño Multidiciplinario

CONTENIDO:

CASA NOGAL
LOS FAIQUES

PROFESIONAL RESPONSABLE:

ARQ° MANUEL GERMAN LIZARZABURO AGUINAGA
CAP 6440

ARCHIVO:

LOS CEIBOS-VIVIENDAS TIPO EN A3 ESC 1-50.dwg

REV	FECHA	ETAPA	VER
RPC	12/08/2021	PROYECTO	V 10

LAMINA NUM: **01** DE **01**

A-01

FECHA: **21/10/22** ESCALA: **INDICADA**
REV: **RPC** TAMAÑO: **A0**